

RZUT I PIĘTRA

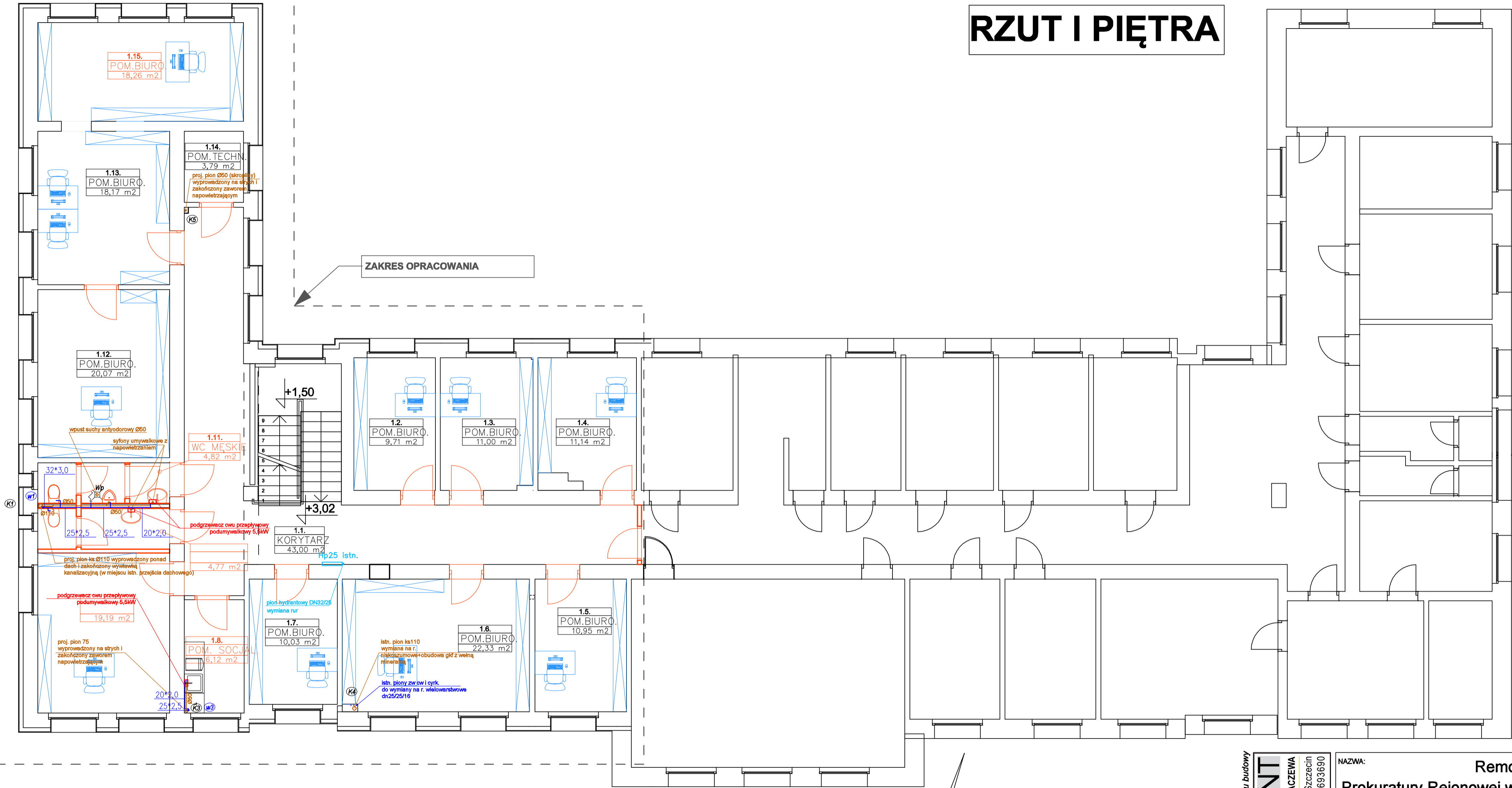

Uwaga: instalację ks w łazienkach, pom. socjalnym oraz pionu ks należy wykonać z rur niskoszumowych. Dopuszcza się wykonanie ks z rur niskoszumowych także w piwnicy.
Instalacje wod-kan prowadzić wewnątrz ścian gkf, a pionu obudować gkf

- -proj. zimna woda - r.wielowarstwowa
— -proj. kanalizacja sanitarna z rur niskoszumowych

OPRACOWANIE PODLEGA OCHRONIE NA PODSTAWIE USTAWY O PRAWIE AUTORSKIM. KOPIOWANIE ORAZ WSKŁĘBIENIA WYKORZYSTYWANIE IDEI ZAWARTYCH W NINIEJSZYM OPRACOWANIU BEZ PISEMNEJ ZGODY JEDNOSTKI PROJEKTOWEJ JEST ZABRONIONE.

Uwaga: wszystkie wymiary sprawdzić na placu budowy

FORUM-AKCENT
PRACOWNIA PROJEKTOWA ROMUALD SĄCZEWĄ
tel: 609557923, ul. Obotrycka 14B, 71-684 Szczecin
NIP 8511143035 | REGON 810693690

NAZWA:		Remont budynku	
ADRES:		ul. Tadeusz Kościuszki 24, Pyrzyce dz. nr 20/6, obręb Pyrzyce 6	
FAZA:		PROJEKT TECHNICZNY	
BRANŻA:		SANITARNA	
NAZWA RYSUNKU: Rzut piętra - instalacja wod-kan			
DATA:	maj 2025r.	SKALA:	1:75
Imię i nazwisko i nr uprawnień:	mgr inż. Sylwia Smoleń	Podpis:	Nr Rys.:
Projektant:	mgr inż. Sylwia Smoleń upr. ZAP/0201/POOS/11		
Sprawdzający:	inż. Piotr Matysik upr. ZAP/0060/POOS/05		s11